

Eine Erweiterung der
Architektur der Ruhe

Die verborgene Saite der Körpermitte

Frequenzarbeit am Urachus und der vertikalen Achse der Ahnenleitung

Vom anatomischen Relikt zur
Auflösung pränataler Prägungen.

Die vierte Dimension der Ruhe: Die Tiefe der Körpermitte

3 Säulen der Architektur der Ruhe

Das etablierte 3-Säulen-Modell der Architektur der Ruhe schafft das Fundament für therapeutische Balance.

Doch um die tiefsten pränatalen Prägungen zu erreichen, müssen wir den Blick auf eine Struktur richten, die oft als bloßes Überbleibsel übersehen wird.

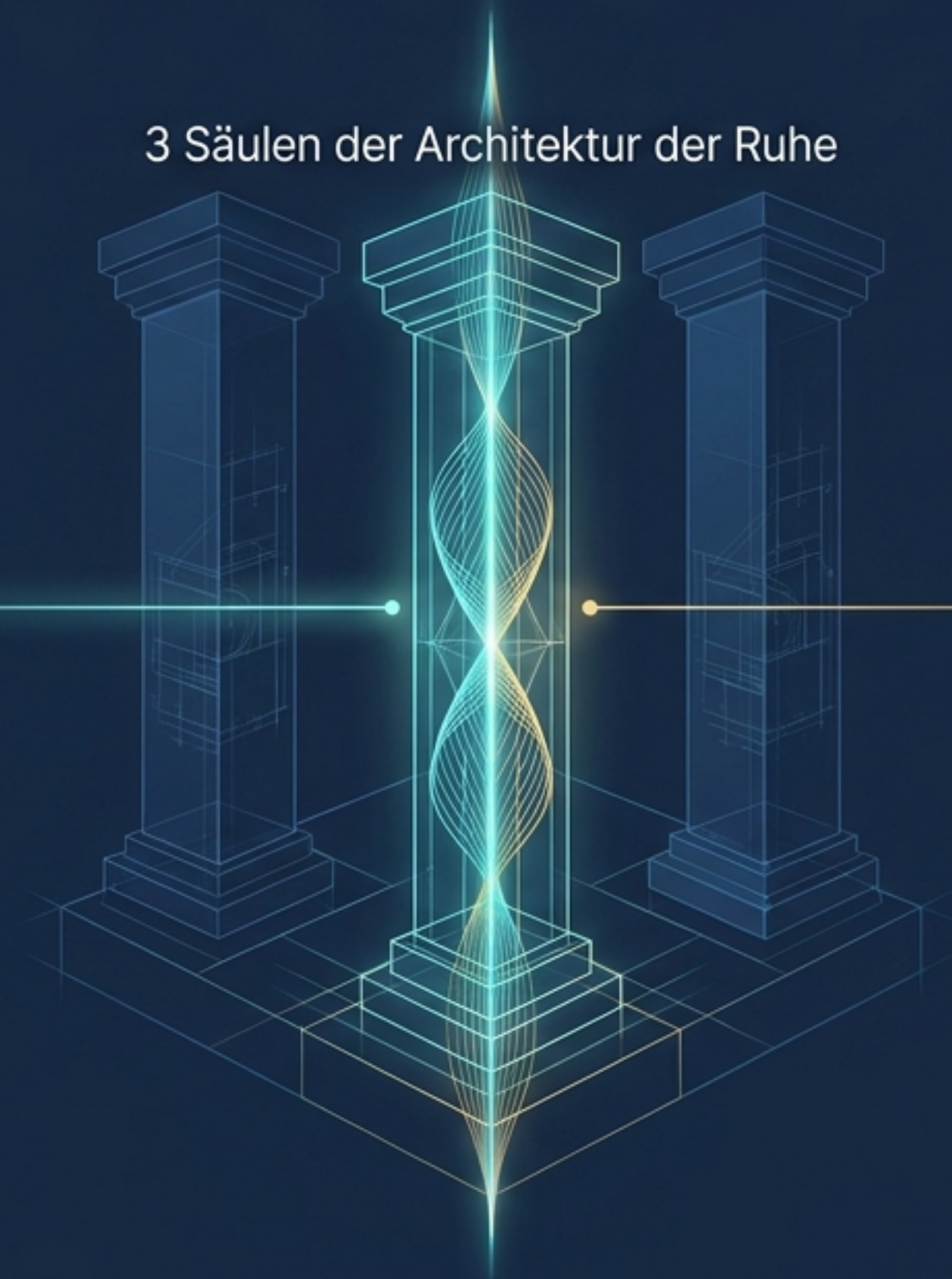

Der Fokus:

Die erste physische Verbindung unseres Lebens. Ein direkter faszialer Wegweiser zwischen Nabel und Beckenraum, der das Urtrauma der Trennung speichert.

Die Anatomie des Übergangs: Der körperliche Wegweiser



Embryonalzeit: Der Urachus



Struktur & Form

Offene Verbindung zwischen Scheitel der Harnblase und Nabelschnur.

Physiologische Funktion

Essenzieller Versorgungs- und Entsorgungskanal (Urinableitung).

Der morphologische Status

Lebendiges, aktives System.

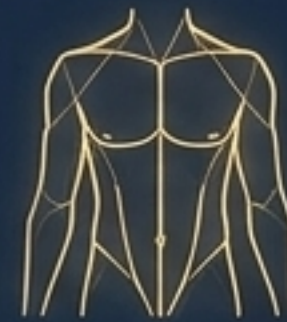

Nach der Geburt: Das Ligamentum umbilicale medianum

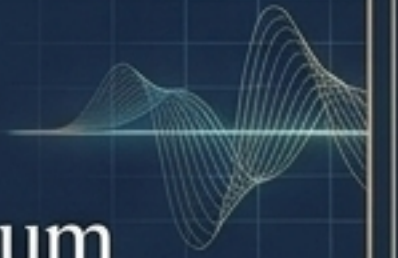

Verschlossener, solider Bindegewebsstrang (derbes Band).

Stabilisierung der Harnblase, fasziale Verbindung und Bestimmung der Statik der vorderen Bauchwand.

Vom Körper funktional stillgelegt, aber als struktureller Wegweiser beibehalten.



Der Hüter der Mitte: Anatomie trifft Energetik



Der energetische Abdruck: Das Trauma der Trennung



1. Symbiose

Der offene Versorgungskanal

Absolute symbiotische Abhängigkeit.
Der Urachus ist pulsierend,
durchlässig und verbindend.

2. Der Schock

Vom Wir zum Ich

Die physische Trennung von der
Mutter. Der Verschluss des
Urharngangs markiert den
schlagartigen energetischen
Vollzug der Individuation.

3. Die Erstarrung

Energetischer Hochstand

Das Trauma des Übergangs wird
gespeichert. Spannungen in der
Achse erschweren das Ankommen
im eigenen Körper und blockieren
das Urvertrauen.

Der Resonanzkörper: Kollagen als Kanal der Ahnenlinie

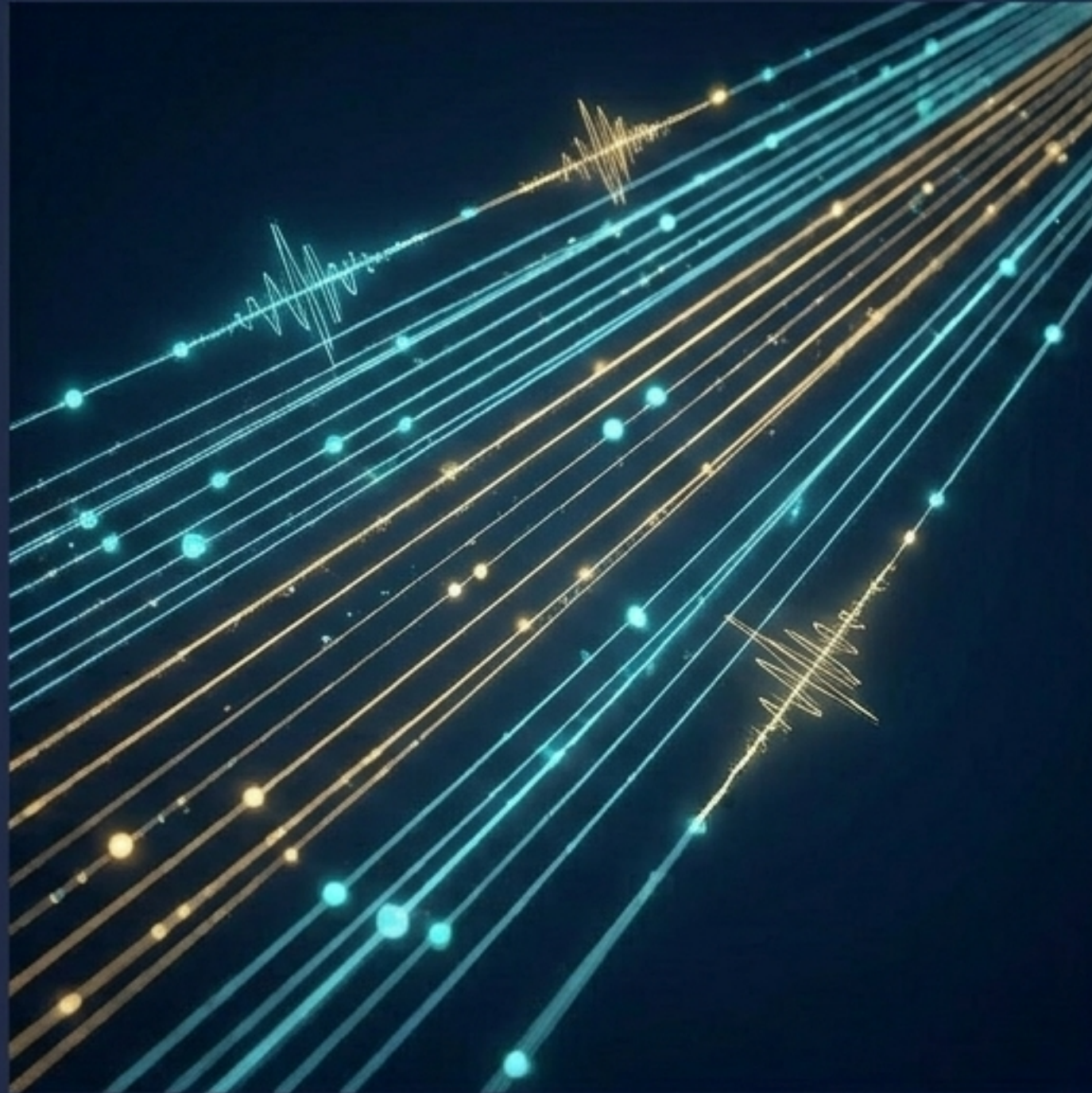

Warum reagiert dieses scheinbar tote Bindegewebe auf tiefe energetische Arbeit?

- **1. Hervorragende Leitfähigkeit**
Aufgrund seines extrem hohen Kollagenanteils ist das Ligament ein perfekter Leiter für mechanische und akustische Schwingungen.
- **2. Das Gewebe als Saiteninstrument**
Die Struktur verhält sich wie eine physische Saite. Mechanische Spannungen und energetische Blockaden manifestieren sich als Verstimmung im Gewebe.
- **3. Transgenerationale Klärung**
Als erste Verbindung zum Mutterleib fungiert die Achse als Informationskanal. Blockaden hier verweisen oft auf geerbte Themen der Ahnenlinie, die in der Faser gespeichert bleiben.

Die Innovation: Frequenzarbeit am Ursprung

Pionierarbeit in der pränatalen Prägung:
Die weltweit ersten Frequenz-Hörsounds, die gezielt das
Ligamentum umbilicale medianum und den Urachus adressieren,
um das Urtrauma der Trennung am Ursprung zu lösen.

Diese Sounds nutzen die Leitfähigkeit des kollagenen Netzwerks.
Harmonisierende Schwingungen werden direkt in das tiefe Nervensystem
eingeleitet, um die Gewebe-Saite neu zu stimmen.

Das Resultat: Von der Erstarrung zur Autonomie

Zustand Prä-Intervention
(Der Hochstand)



- **Information:** Die starre Information des Abnabelungsschocks.
- **Energetik:** Energetischer Hochstand, flache Atmung, fehlende Erdung.
- **Emotion:** Festhalten am Trauma der Trennung, gestörtes Urvertrauen.

Zustand Post-Intervention
(Die Selbstverwurzelung)



- **Information:** Fließende Energie der Autonomie.
- **Energetik:** Tiefe Erdung im Unteren Dantian (Original Potency).
- **Emotion:** Sichere Selbstverwurzelung. Der Körper begreift die Individuation als Sicherheit.

Die vollendete Architektur der Ruhe

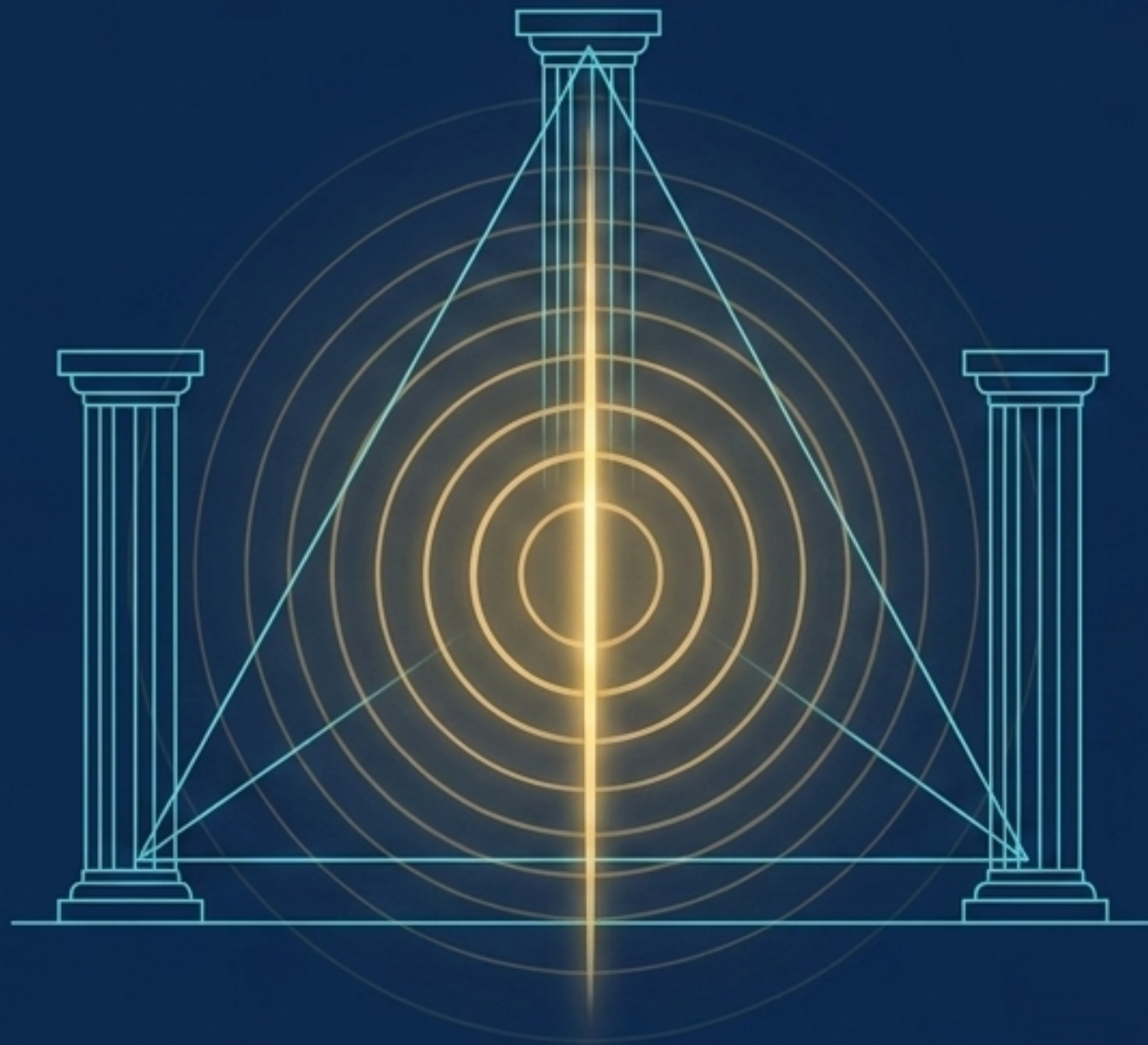

Die gezielte Frequenzarbeit an der pränatalen Achse ist kein isolierter Ansatz, sondern das fehlende Herzstück einer ganzheitlichen Begleitung.

- **Die Brücke:** Verbindet die physische Faszienarbeit mit tiefer transgenerationaler Ahnenarbeit.
- **Der Katalysator:** Löst den tiefsten zellulären Widerstand auf, wodurch andere therapeutische Säulen noch nachhaltiger wirken können.
- **Die Synthese:** Führt den Klienten von der kognitiven Erkenntnis der Prägung in die vollkommene, verkörperte energetische Freiheit.

Die Transformation

Das Frequenz-Signal an das tiefe Nervensystem:

“Die Trennung ist vollzogen, du bist jetzt sicher in deiner eigenen Mitte.”

